

Hluthafakerfi

Umhald hluthafa og hlutafjárhreyfinga

Hluthafakerfi Maritech heldur utan um hluthafaskrá hlutafélaga með tengingu við Verðbréfaskráningu Íslands hf. (VBSÍ). Kerfið sækir gögn frá VBSÍ með XML samskiptum. Þaðan eru sóttar upplýsingar um nýja hluthafa, þjóðskrárbreytingar eldri hluthafa auk hlutafjárhreyfinga.

Lausn sem hentar öllum hlutafélögum

Hluthafakerfið býður uppá greiningu lykilupplýsinga hluthafa og eignarhluta. Hægt er að lesa inn skrár frá Ríkisskattstjóra yfir aðila undanþegna fjármagnstekjuskatti og láta kerfið sjá um meðhöndlun arðgreiðslna til þeirra. Hægt er að prenta ýmsar skýrslur út úr kerfinu, svo sem hluthafalista með stöðu og án, hlutfallsskiptingu, upplýsingar um arð, stærstu hluthafa, innherjalista og fleira.

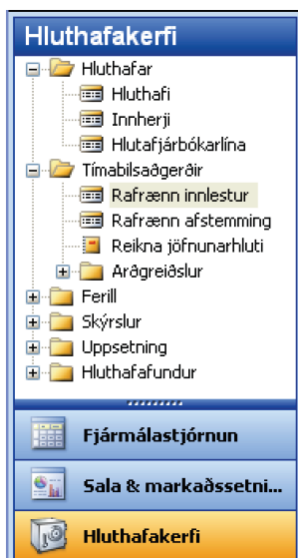

Hluthafakerfið býður meðal annars uppá:

- Samanburð stöðu frá VBSÍ við stöðu í Dynamics NAV
- Umhald hreyfinga á hlutum
- Útreikning arðs og jöfnunarhluta
- Að arðgreiðslur bókast í fjárhag
- Greiningu lykilupplýsinga hluthafa og eignarhluta
- Að hægt sé að undirbúa hluthafafundi, prenta út fundarboð, aðgöngumiða og atkvæðaseðla
- Kerfið viðheldur innherjaskrá og upplýsingar um tengsl innherja
- Að hægt sé að prenta hlutafjárnálgun og senda rafrænt til skattstjóra

- Hægt er að nálgast allar upplýsingar um hluthafa á einum stað svo sem upplýsingar um hlutafjárnálgun, hreyfingar og innherjatengsl.

- Kerfið móttekur upplýsingar frá VBSÍ um þá sem ekki hafa VS reikninga og býður uppá að greiða arð með ávísun eða innlögn á bankareikning.

- Með kerfinu nýtist það besta úr NAV, tengist við Microsoft SQL gagnagrunn og nýtir nýjustu tækni við framsetningu gagna og samskipti við ytri aðila.

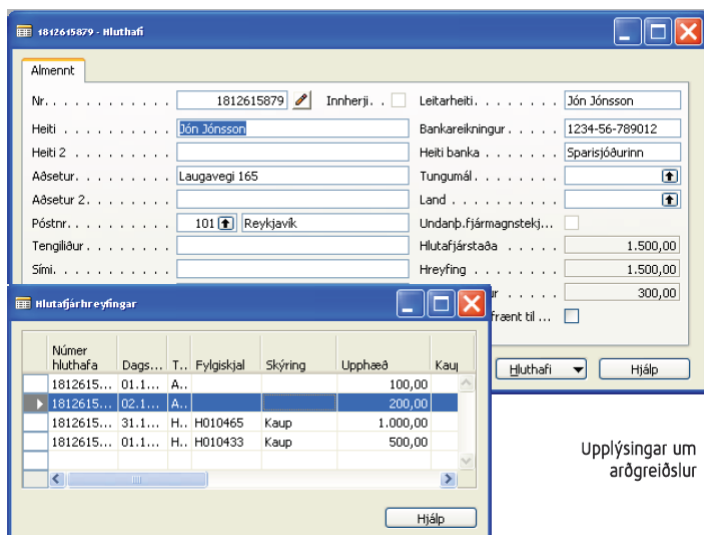

Upplýsingar um arðgreiðslur

Nánari upplýsingar veitir
söluþjafi Maritech:
Sími: 545 3200
sala@maritech.is
www.maritech.is